

Actualizarea Planului Urbanistic General

Comuna Costești Județul Vaslui

Planșa 2. Zonificare funcțională existentă bilanț

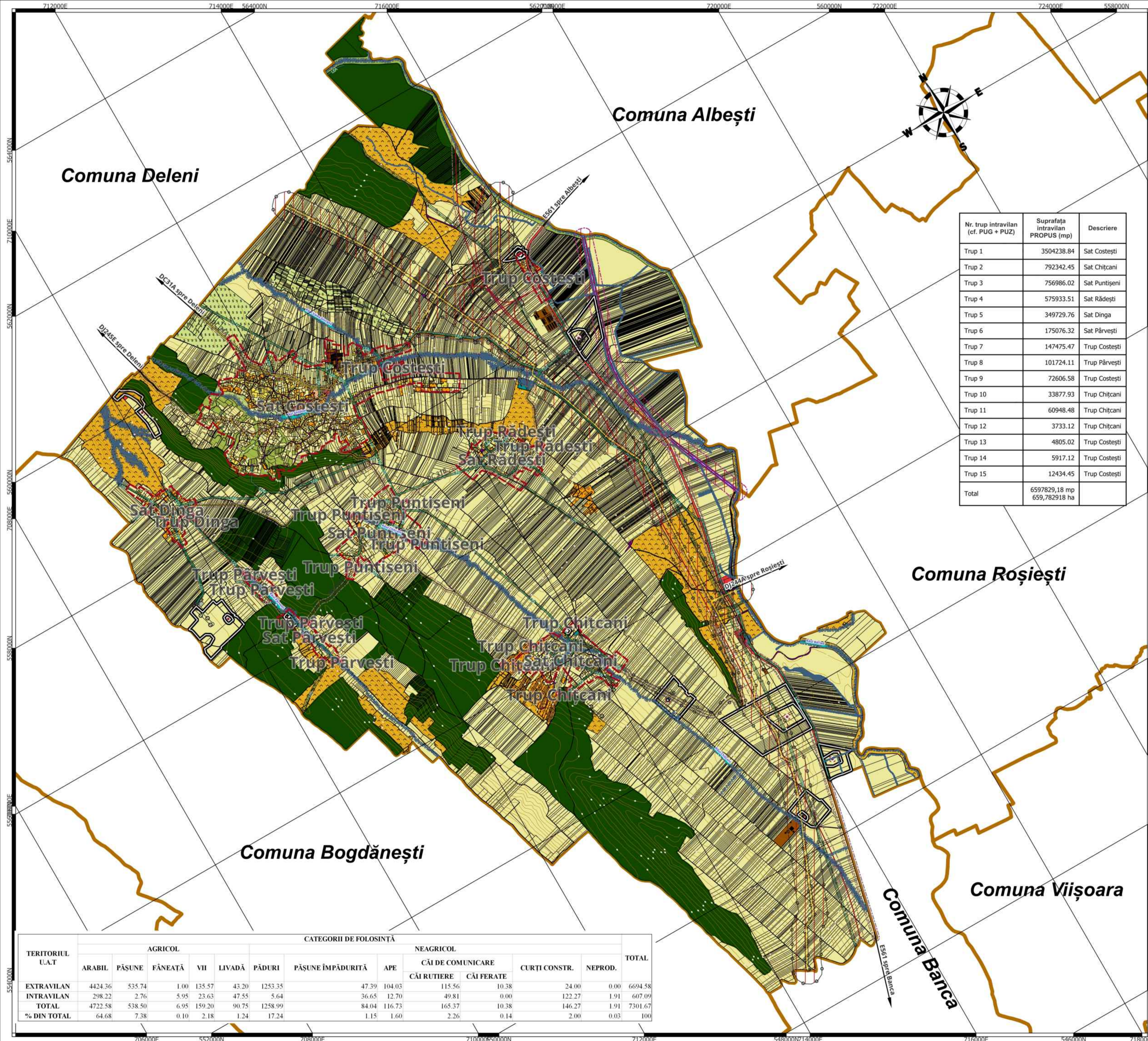

Nr. trup intravilan (cf. PUG + PUZ)	Suprafața intravilan PROPUS (mp)	Descriere
Trup 1	3504238.84	Sat Costești
Trup 2	792342.45	Sat Chițcani
Trup 3	756986.02	Sat Puntiseni
Trup 4	575933.51	Sat Rădești
Trup 5	349729.76	Sat Dinga
Trup 6	175076.32	Sat Pârvești
Trup 7	147475.47	Trup Costești
Trup 8	101724.11	Trup Pârvești
Trup 9	72606.58	Trup Costești
Trup 10	33877.93	Trup Chițcani
Trup 11	60948.48	Trup Chițcani
Trup 12	3733.12	Trup Chițcani
Trup 13	4805.02	Trup Costești
Trup 14	5917.12	Trup Costești
Trup 15	12434.45	Trup Costești
Total	6597829,18 mp 659,782918 ha	

LEGENDĂ

- LIMITE**
- LIMITA UAT
 - LIMITA INTRAVILAN EXISTENT
- FOLOSINȚA TERENURILOR**
- APE
 - TERENURI FORESTIERE
 - ARABIL
 - LIVEZI
 - VITĂ DE VIE
 - PĂȘUNI
 - FĂNEȚE
 - TRANSPORT RUTIER
 - ZONĂ GOSPODARIE COMUNALĂ ȘI CIMITIRE
 - ZONĂ SPAȚII VERZI, SPORT, AGREMENT ȘI PROTECȚIE
 - ZONĂ CU DESTINAȚIE SPECIALĂ
- REȚELE TEHNICO EDILITARE**
- REȚEA ALIMENTARE CU ENERGIE ELECTRICĂ (LEA) - 110KV
 - REȚEA ALIMENTARE CU ENERGIE ELECTRICĂ (LEA) - 20KV
 - CONDUCTĂ DE TRANSPORT GAZE NATURALE
- CĂI COMUNICAȚII**
- DRUM EXPRES
 - DRUM NAȚIONAL
 - DRUM JUDEȚEAN
 - DRUM COMUNAL
 - CALE FERATĂ NEELECTRIFICATĂ
- ZONE DE PROTECȚIE**
- ZONA DE PROTECȚIE A MONUMENTELOR ISTORICE
 - ZONA DE PROTECȚIE PERMANENT SUB APE
 - ZONA DE SIGURANȚĂ CIRCULAȚIE FERROVIARĂ
 - ZONA DE SIGURANȚĂ CIRCULAȚIE RUTIERĂ
 - ZONA DE PROTECȚIE A REȚELOR DE APĂ
 - ZONA DE PROTECȚIE A ENERGIEI ELECTRICE
 - ZONA DE PROTECȚIE A TRANSPORTULUI ȘI ALIMENTAREA CU GAZE
- ZONE DE INTERDICȚIE**
- ZONA CU INTERDICȚIE PERMANENTĂ
 - ZONA CU INTERDICȚIE TEMPORARĂ
- ARII PROTEJATE DE IMPORTANȚĂ COMUNARĂ**
- MONUMENT ISTORIC - GRUPA B



NOTĂ: Documentație PUG întocmit în baza informațiilor disponibile.

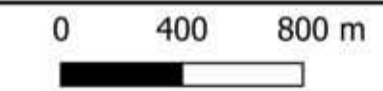

EPSG:3844 - Pulkovo 1942(58) / Stereo70

Listă de semnături:

Proiectant general:
S.C. ANDERSEN S.R.L.
Adresa: Municipiul Iași, str. Eternitate, nr.76, Centru Axa, et.2, jud. Iași
Telefon: 0232.242.979
E-mail: office@andersen.ro
CUI:RO34247855; Nr. ORC: J2015000472229

Beneficiar:
Primăria Comunei Costești, județul Vaslui
Adresa: Str. Principală, Nr.92, Comuna Costești, Județul Vaslui
Telefon: 0235.344.533
Email: consiliullocalcostesti@gmail.com
Cod fiscal: 3394236

PROIECTANT URBANISM:
S.C. REALITIS S.R.L.
Adresa: Municipiul Iași, șoseaua Națională, nr. 37, încăperile 5-8, clădirea Aria Office Center
Telefon: +40730-555777
E-mail: contact@realitis.ro
CUI:42797256, IUNE (EVID) ROONRG, J2020001619229

Șef proiect: Arh. Urb. Mrejeru Florin
Coord. Topo.: Ing. Săvescu Ciprian-Constantin
Coord. RUR: Arh. Urb. Mrejeru Florin

Desenat:
Ing. Lopatic Bogdan,
Ing. Polană Ana-Maria,
Geomatician Filipaia Larisa-Diana,
Geomatician Capră Anamaria Alexandra,
Geomatician Guzu Mădălina

TERITORIUL UAT	CATEGORII DE FOLOSINȚĂ											TOTAL	
	AGRICOL					NEAGRICOL					CURȚI CONSTR.		NEPROD.
	ARABIL	PĂȘUNE	FĂNEATĂ	VII	LIVADĂ	PĂDURI	PĂȘUNE ÎMPĂDURITĂ	APE	CĂI DE COMUNICARE				
EXTRAVILAN	4424.36	535.74	1.00	135.57	43.20	1253.35	47.39	104.03	115.56	10.38	24.00	0.00	6694.58
INTRAVILAN	298.22	2.76	5.95	23.63	47.55	5.64	36.65	12.70	49.81	0.00	122.27	1.91	607.09
TOTAL	4722.58	538.50	6.95	159.20	90.75	1258.99	84.04	116.73	165.37	10.38	146.27	1.91	7301.67
% DIN TOTAL	64.68	7.38	0.10	2.18	1.24	17.24	1.15	1.60	2.26	0.14	2.00	0.03	100

Planșa 2. Zonificare funcțională existentă bilanț- Comuna Costești, Județul Vaslui.

Nr contract: 2192 din 07.03.2023	Data: 11-2025	Scara: 1:25000	Nr.planșă: 2
----------------------------------	---------------	----------------	--------------